

Recopie la date du jour sur une feuille :

JEUDI 14 MAI

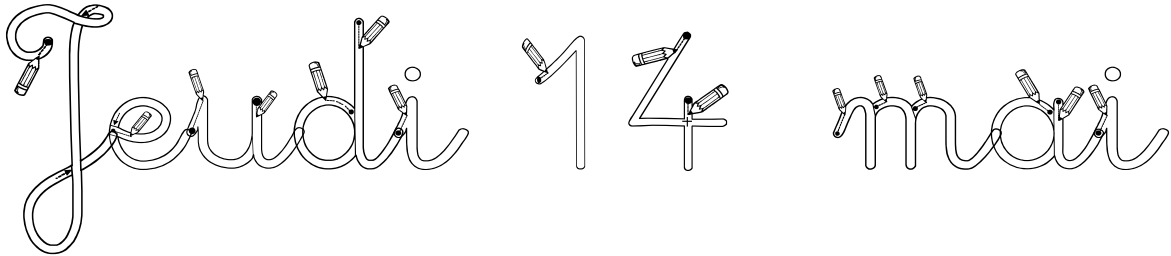

**Plan de travail jour après jour :**

GS	
Jeudi 14 mai	<ul style="list-style-type: none"><li>● <b>Phonologie</b> : Localiser une syllabe dans un mot</li><li>● <b>Ecriture</b> : Ecrire la lettre l en cursive</li><li>● <b>Résolution de problèmes</b> : Les photos problèmes</li><li>● <b>Découverte du monde</b> : Réaliser une fiche d'identité à l'aide d'un documentaire animalier : « Le serpent ». <i>(A faire sur 2 jours ou plus)</i></li><li>● <b>Activité artistique</b> : Le monstre des émotions (activité en lien avec la lecture d'histoire de mardi) <b>Lecture d'histoire</b> : écouter l'histoire « la couleur des émotions » <a href="https://www.youtube.com/watch?v=XU1i3weVq04&amp;t=80s">https://www.youtube.com/watch?v=XU1i3weVq04&amp;t=80s</a></li></ul>

Ecoute la syllabe qui est donné pour chaque série et mets une croix dans la case qui correspond à la place de cette syllabe dans le mot.

[ra]	
	<input type="checkbox"/> <input type="checkbox"/>

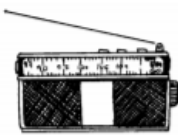

<input type="checkbox"/> <input type="checkbox"/> <input type="checkbox"/>



<input type="checkbox"/> <input type="checkbox"/>



<input type="checkbox"/> <input type="checkbox"/> <input type="checkbox"/>

[lé]	
	<input type="checkbox"/> <input type="checkbox"/> <input type="checkbox"/> <input type="checkbox"/>

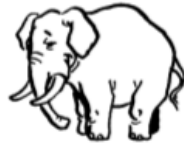

<input type="checkbox"/> <input type="checkbox"/>



<input type="checkbox"/> <input type="checkbox"/>

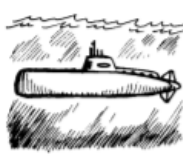

<input type="checkbox"/> <input type="checkbox"/> <input type="checkbox"/>

[ma]	
	<input type="checkbox"/> <input type="checkbox"/> <input type="checkbox"/>

<input type="checkbox"/> <input type="checkbox"/> <input type="checkbox"/>



<input type="checkbox"/> <input type="checkbox"/> <input type="checkbox"/>



<input type="checkbox"/> <input type="checkbox"/> <input type="checkbox"/>

[to]	
	<input type="checkbox"/> <input type="checkbox"/> <input type="checkbox"/>

<input type="checkbox"/> <input type="checkbox"/>

<input type="checkbox"/> <input type="checkbox"/>

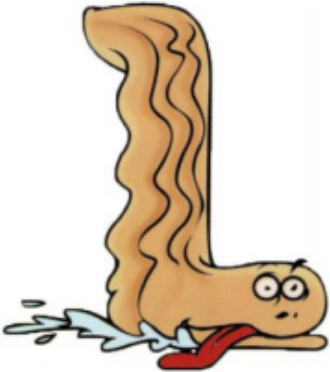
<input type="checkbox"/> <input type="checkbox"/>

L l l	l	
-------	---	---

	loup
---	------

l l l l l l l

l . . . . .

l l l l l l l l l

l . . . . .

Observe bien ces photos et répons aux questions



**DE QUELLE COULEUR DOIT ÊTRE LA CHAUSSETTE MANQUANTE ?**



**PROBLÈME N°1**



**PROBLÈME N°2**



**PROBLÈME N°3**



**POUR CHAQUE SITUATION, COMBIEN DE PERSONNES PEUVENT SE CHAUSSER ?**

## Quelques serpents connus



### Le boa constricteur

Ce grand serpent peut atteindre 4 m. Il s'enroule autour de ses **proies**, puis les étouffe en serrant ses anneaux. Il les avale ensuite en entier. Il se nourrit surtout de rongeurs et de petits animaux. Il vit en Amérique centrale et en Amérique du Sud.

### La vipère

Elle se nourrit de rongeurs et d'oiseaux. Elle hiberne d'octobre à mars dans un terrier. On la trouve surtout en Europe, en plaine et en montagne. Ce serpent, qui vit surtout la nuit, est venimeux. Son venin peut être mortel pour l'homme.

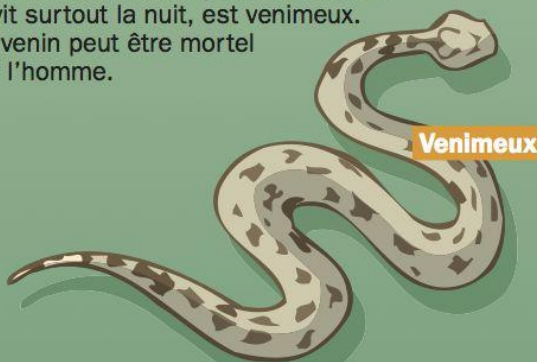

Venimeux

### Le python réticulé

C'est l'un des plus grands serpents au monde. Certains mesurent 10 m de long ! Il se nourrit de rats, d'oiseaux, de singes, de cochons... Il nage bien et peut vivre plus de 15 ans. Il n'attaque généralement pas l'homme. Il vit en Asie du Sud-Est.

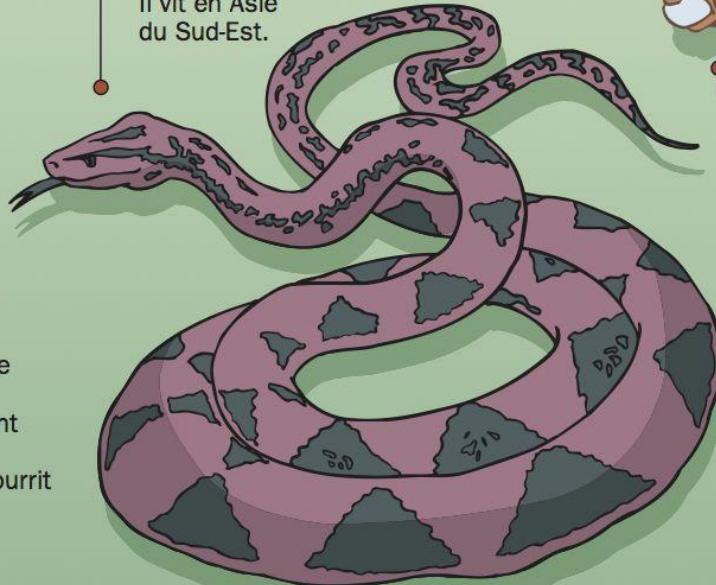

### Le serpent mangeur d'œufs

Il peut avaler un œuf en entier, malgré son corps très fin et sa petite taille (80 cm environ). Ses **vertèbres** brisent la coquille de l'œuf : il se nourrit alors du contenu, puis **régurgite** la coquille par la bouche. On trouve des serpents mangeurs d'œufs en Asie (ex. : Inde) et en Afrique.

### Le crotale ou serpent à sonnette

Ce serpent à tête triangulaire possède une « sonnette » au bout de sa queue. Elle vibre quand le crotale est surpris. Il mesure environ 2 m. Son venin est très dangereux. Il peut être mortel pour l'homme. On trouve des crotales en Amérique.



Venimeux

À RETENIR

# FICHE D'IDENTITE DU SERPENT



Complète la fiche (écris le nom de l'animal, dessine-le et entoure les bonnes réponses)

## UN SERPENT

un serpent



écris



NOM : \_\_\_\_\_

dessine



### NAISSANCE

MAMAN  
(ventre)



OEUF



PATTES  
(nombre de...)

0



2



4

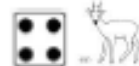

+



### CORPS (couvert de...)

POILS



PLUMES



PEAU



ECAILLES



CARAPACE



### HABITAT

EAU



AIR



TERRE



ARBRES



### DEPLACEMENT

NAGE



VOLE



MARCHE



SAUTE



RAMPE



### ALIMENTATION

VIANDE et POISSON



VEGETAUX



Utilise ce modèle du monstre des émotions ou dessine le tien.

Ajoute les yeux, les bras et les jambes. Puis dessine la bouche en fonction de l'humeur de ton monstre : joyeux, triste, en colère...

